C&C INMOASESORES
Servicios inmobiliarios

3 Slaapkamer Penthouse in Guardamar del Segura

Ref: N10043

€549.500







Type woning : Penthouse

Locatie : Guardamar del Segura

Slaapkamers : 3

Badkamers : 2

Zwembad : Gemeenschappelijk

Parking : Parkeerplaats

Opp. woning : 93 m²

- Lift
- Solarium
- Pre-installatie airco

info@cycinmoasesores.es www.cycinmoasesores.com +34 965 067 334







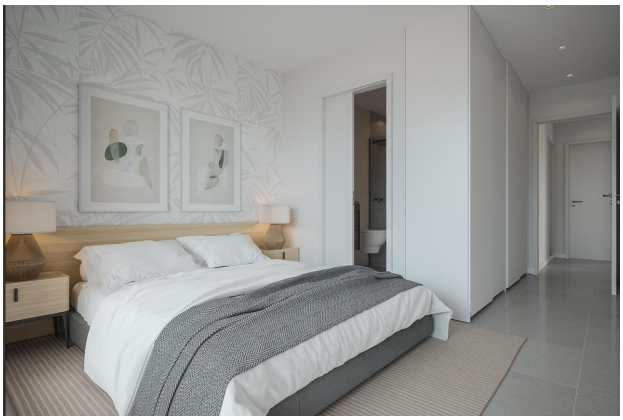




PLANTA 4ª
Puerta C
Superficie vivienda: 102.20 m²
Superficie vivienda con zona comun: 114.21 m²
Superficie solarium: 42.10 m²