C&C INMOASESORES
Servicios inmobiliarios

3 Slaapkamer Vrijstaande villa in La Romana

Ref: N3846

€375.000





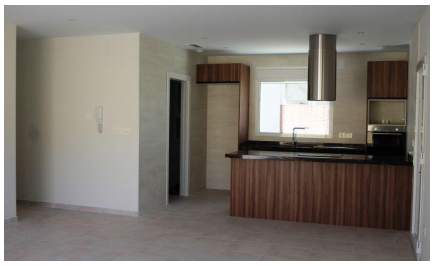

Type woning : Vrijstaande villa
Locatie : La Romana
Slaapkamers : 3
Badkamers : 2

Zwembad : Privé
Tuin : Privé
Parking : Parkeerplaats

Opp. woning : 135 m²
Opp. terrein : 500 m²

- Pre-installatie airco

VILLA TUSSEN ZEE EN BERGEN Fantastische nieuw gebouwde villa op een perceel van 500m2 in La Romana. De villa heeft een bebouwde oppervlakte van 134,45m2, op een verdieping, met een veranda van 18,75m2, een woon-eetkeuken van 39,80m2, 3 slaapkamers, 2 badkamers, een galerij. Inbegrepen in de prijs: Elektrische apparatuur: keramische kookplaat, oven, afzuigkap, afwasmachine, koelkast en wasmachine. Airconditioning met warmtepomp, installatie + machine. Badkamers met spiegelend badkamermeubel, douchescherm en kranen. Keuken met wit meubilair en nationaal graniet Interieur Led verlichting in het hele huis en in de veranda. Dubbele beglazing, binnendeuren en witte ingebouwde kasten. Bestrating rond het huis en het zwembad en parkeerplaats voor voertuigen, grind, gras en planten. Automatische poort voor voertuigen en voetgangers. Zwembad Als u op zoek bent naar een rustige omgeving, dicht bij typisch Spaanse dorpjes, omgeven door bergen en op ongeveer 30 minuten van de zee, dan is dit het huis voor u!

info@cycinmoasesores.es www.cycinmoasesores.com +34 965 067 334











