C&C INMOASESORES
Servicios inmobiliarios

3 Slaapkamer Vrijstaande villa in Torrevieja

Ref: N6894

€780.000







Type woning : Vrijstaande villa
Locatie : Torrevieja
Slaapkamers : 3
Badkamers : 3

Zwembad : Privé
Tuin : Privé
Parking : Parkeerplaats

Opp. woning : 185 m²
Opp. terrein : 400 m²

- ✔ Solarium
- ✔ Pre-installatie airco

NIEUWBOUW VILLA'S IN TORREVIEJA□□Nieuwbouwproject van 3 villa's in een rustige woonwijk Aguas Nuevas van Torrevieja, provincie Alicante.□□Mooie villa heeft 3 slaapkamers, 3 badkamers, woonkamer - eetkamer - keuken, 2 terrassen, balkon, kelder - garage, solarium. □□Villas gelegen op 10 minuten lopen van de zee, naast het park, winkels, restaurants, cafés.□□Torrevieja is een Spaanse stad in de provincie Alicante, aan de Costa Blanca. □□Het staat bekend om zijn typisch mediterrane klimaat en kustlijn. Het heeft promenades met resorts langs de zandstranden. □□Het kleine Museum van de Zee en het Zout herbergt tentoonstellingen over de visserij- en zoutgeschiedenis van de stad. □□In het binnenland heeft het natuurpark Lagunas de La Mata-Torrevieja paden en twee zoute lagunes, een roze en de andere groen.□□De luchthaven van Alicante ligt op 40 minuten afstand en die van Murcia op ongeveer 1 uur.□□





PLANTA BAJA OPCIÓN A



PLANTA BAJA OPCIÓN B

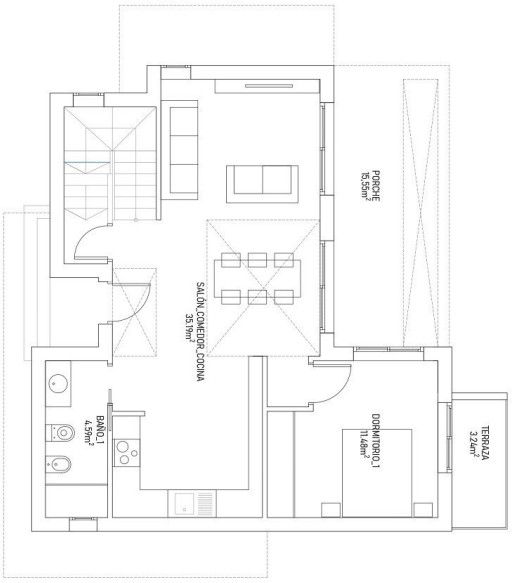

PLANTA SOLARIUM

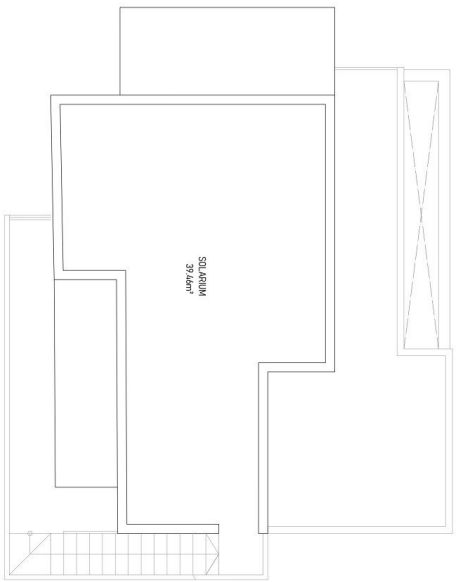

PLANTA PRIMERA VIVIENDA 2, 3

