C&C INMOASESORES
Servicios inmobiliarios

3 Slaapkamer Vrijstaande villa in Benijofar

Ref: N8223

€576.000







Type woning : Vrijstaande villa
Locatie : Benijofar
Slaapkamers : 3
Badkamers : 2

Zwembad : Privé
Tuin : Privé
Parking : Parkeerplaats

Opp. woning : 107 m²
Opp. terrein : 379 m²

- Pre-installatie airco

NIEUWBOUW MODERNE VILLA IN BENIJOFAR Nieuwbouw villa gelegen in Benijófar, een bevoorrechte omgeving aan de Costa Blanca, voorzien van alle diensten, op 20 minuten van de luchthaven van Alicante, vlakbij de prachtige stranden van Guardamar en diverse golfbanen. Het is een moderne villa bestaande uit een open keuken met ruime woon-eetkamer, 3 slaapkamers en 2 badkamers. Het heeft ook een privéterrein met terras, parkeerplaats, privézwembad. Een optie voor een solarium tegen een meerprijs. Benijofar is een mooi dorp met een charmante kerk en alle voorzieningen zoals supermarkten, apotheken, banken, restaurants en een natuurpark liggen vlakbij de villa's. Er zijn verschillende golfbanen in de buurt. Er zijn verschillende golfbanen in de buurt, evenals waterparken in het nabijgelegen Rojales en Torrevieja. Benijófar ligt op een paar minuten van de N-332 en AP-7. Slechts 30 minuten van het vliegveld van Alicante, 10 minuten van de stranden van Guardamar en Torrevieja.

info@cycinmoasesores.es www.cycinmoasesores.com +34 965 067 334







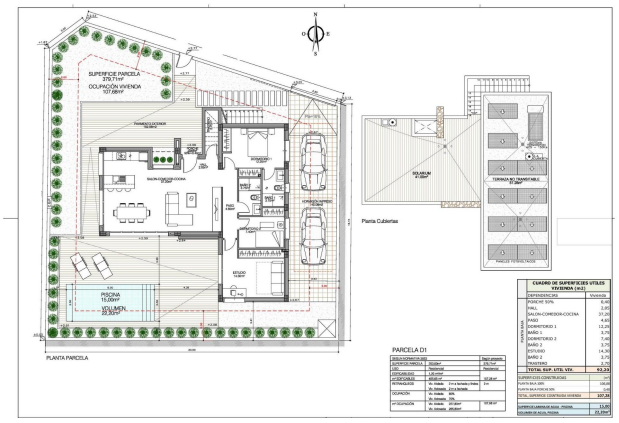
SUPERFICIE PARCELA
370,71m²
OCUPACIÓN VIVIENDA
107,68m²
PANAMÁ/CLUCEMAR
PASO
PISCINA
15,00m²
VOLUMEN
25,50m³
PLANTA PARCELA
Planta Cubiertas
PARCELA D1
CUADRO DE SUPERFICIES UTILES
VIVIENDA (m2)
TOTAL SUP. UTIL VIV.
92,33



