C&C INMOASESORES
Servicios inmobiliarios

2 Slaapkamer Bungalow in Fuente Álamo

Ref: N8616

€169.119

Type woning :	Bungalow	**Zwembad :**	Meerdere	**Opp. woning :**	70 m²
Locatie :	Fuente Álamo	**Tuin :**	Privé	**Opp. terrein :**	117 m²
Slaapkamers :	2	**Parking :**	Parkeerplaats		
Badkamers :	2				

NIEUWBOUWBUNGALOWS IN FUENTE ALAMO, MURCIA□□Nieuwbouwresidentie met bungalows in Fuente Álamo, Murcia.□□Bungalows op de begane grond met privétuin en bungalows op de bovenverdieping met privéterras.□□Deze locatie biedt een uitzonderlijke natuurlijke omgeving, ver weg van de drukte van de grote steden en het toerisme aan de kust. Bovendien streven we naar een duurzame ontwikkeling, waarbij we onze impact op het milieu minimaliseren en de integratie met de lokale gemeenschap maximaliseren. Hier worden uw dromen van een rustige en duurzame levensstijl werkelijkheid. Stelt u zich eens voor dat u elke ochtend wakker wordt in een prachtige natuurlijke omgeving, omringd door serene landschappen en de unieke schoonheid van het platteland van Murcia.□□Bij nieuwbouwprojecten staan energie-efficiëntie, het gebruik van milieuvriendelijke materialen en een harmonieuze integratie in de landelijke omgeving voorop. Van het ontwerp van het pand tot de planning van de ontwikkeling, alles is gericht op het verminderen van onze ecologische voetafdruk en het bevorderen van verantwoord handelen in alle activiteiten.□□Ontwikkeling met prioriteit voor energie-efficiëntie en integratie in de gemeenschap om hoogwaardige woningen te creëren in harmonie met de natuurlijke omgeving.□Volledige installatie van airconditioning via luchtkanalen, warm/koud.□Video-intercomsysteem.□Gekleurde gelakte veiligheidsdeur met slot en vandalismebestendig beslag.□Kasten met opbergruimte, aan de binnenkant bekleed, wit gelakt.□Keukenmeubels inclusief apparatuur.□Warm water via aerothermie.□Elektrische rolluiken.□Pergola's in solariums.□□Fotovoltaïsche zonnepanelen met accumulatortank.□Mogelijkheid tot aanpassingen aan de woning, na goedkeuring door beide partijen.□□Fuente Álamo de Murcia is een plaats en gemeente in de regio Murcia, in het zuiden van Spanje. Het ligt 22 km ten noordwesten van Cartagena en 35 km ten zuidwesten van Murcia.□□De stad ligt in het stroomgebied van de Mar Menor, omringd door de bergketens Algarrobo, Los Gómez, Los Victorias en Carrascoy. Het water uit deze bergen stroomt naar beneden in de Rambla de Fuente Álamo en vervolgens in de Mar Menor.□□Fuente Álamo ligt op 30 minuten van de luchthaven Murcia - Corvera. De dichtstbijzijnde winkels liggen op 6 km.□

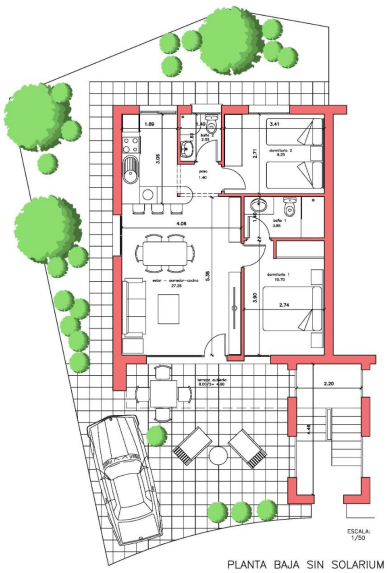

PLANTA BAJA SIN SOLARIUM
VIVIENDA 054 SUP. PARCELA= 151,90 M2.

SUP. UTIL : 59,00 M2.
SUP. CONSTRUIDA: 70,00 M2.
SUP. DE PARCELA NETA: entre 117,00 y 201,00 M2.

P. baja 2 Dorm.

FORMATO A2