C&C INMOASESORES
Servicios inmobiliarios

2 Slaapkamer Appartement in San Miguel de Salinas

Ref: N8745

€245.000







Type woning : Appartement

Locatie : San Miguel de Salinas

Slaapkamers : 2

Badkamers : 2

Zwembad : Gemeenschappelijk

Parking : Parkeerplaats

Opp. woning : 93 m²

- Lift
- Pre-installatie airco
- Centrale verwarming
- Wasruimte

Nieuw woonproject in San Miguel de Salinas□□Exclusieve appartementen in een unieke natuurlijke omgeving□Ontdek dit nieuwe project in San Miguel de Salinas, een exclusief wooncomplex bestaande uit 5 appartementenblokken met ruime gemeenschappelijke ruimtes, ontworpen om comfort en levenskwaliteit te bieden.□□Dit omheinde complex heeft een spectaculaire gemeenschappelijke tuin van bijna 10.000 m², verdeeld over drie niveaus en geïntegreerd met drie gemeenschappelijke zwembaden, omgeven door natuurlijke gazons en een zorgvuldig geselecteerde reeks bomen en planten.□□De woningen zijn ontworpen om te profiteren van natuurlijke lichtinval en onbelemmerd uitzicht, en bieden een ideale optie voor zowel een tweede huis als om het hele jaar door te wonen.□□Beschikbare woningtypes□In dit exclusieve wooncomplex kun je kiezen uit:□□Begane grond met grote privétuinen.□Tussenverdiepingen met terrassen van meer dan 20 m².□Penthouses met terrassen en privé dakterras.□Op dit moment is Blok 1 beschikbaar, bestaande uit 42 woningen met een uitstekende prijs-kwaliteitverhouding.□□Eerste klas kwaliteit en uitrusting□Alle woningen zijn volledig uitgerust, inclusief:□□Elektrische apparaten in de keuken.□Volledig uitgeruste badkamers, met meubilair, schermen en LED-verlichtingssysteem.□Complete installatie van gekanaliseerde airconditioning.□Parkeerplaats en berging inbegrepen in de prijs.□We hebben ook show flats in een ander soortgelijk project, zodat je de kwaliteit van de afwerking kunt zien voor de oplevering.□□Strategische ligging aan de Costa Blanca□San Miguel de Salinas is een charmant stadje in de regio Vega Baja del Segura, op slechts een paar minuten van de beste stranden en golfbanen van de Costa Blanca. Omgeven door een bevoorrechte natuurlijke omgeving, biedt de gemeente een rustige sfeer en alle essentiële diensten zoals supermarkten, restaurants, gezondheidscentra en scholen.□□Afstanden naar de belangrijkste bezienswaardigheden□Golfbanen Las Colinas en Campoamor - 7 km.□Stranden van Orihuela Costa en Torrevieja - 10 km.□Winkelcentrum Zenia Boulevard - 9 km.□Luchthaven Alicante - 50 km.□Luchthaven Murcia-Corvera - 55 km.□□Je nieuwe huis wacht in San Miguel de Salinas□Of je nu op zoek bent naar een investering aan de Costa Blanca of een huis om het hele jaar door van te genieten, dit project biedt een perfecte combinatie van luxe, comfort en een onovertroffen locatie.□□Neem vandaag nog contact met ons op voor meer informatie en om een bezichtiging te regelen.□

info@cycinmoasesores.es www.cycinmoasesores.com +34 965 067 334









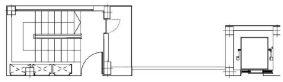

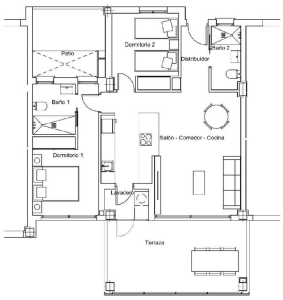

TIPO "A"

2 2

SITUACION EN PLANTA

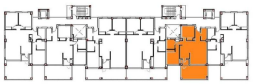

SUPERFICIE CONSTRUIDA VIVIENDA	73,22 M²
TERRAZA	20,75 M²

Los planos podrán sufrir modificaciones por motivos técnicos, jurídicos y comerciales.

Bloque 1

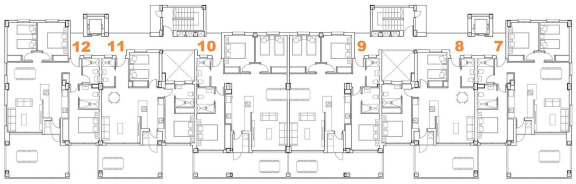

Primera Planta
First Floor
1

Imagen informativa sin escala / Informative image not scaled and subject to changes.
Se reserva el derecho de modificaciones por motivos técnicos, jurídicos o comerciales.