C&C INMOASESORES
Servicios inmobiliarios

# 3 Slaapkamer Penthouse in Vera

Ref: N8921

**€395.000**







**Type woning :** Penthouse
**Locatie :** Vera
**Slaapkamers :** 3
**Badkamers :** 2

**Zwembad :** Gemeenschappelijk
**Uitzicht :** Zeezicht
**Parking :** Parkeerplaats

**Opp. woning :** 100 m²

- ✔ Lift
- ✔ Solarium
- ✔ Pre-installatie airco

Nieuwbouwappartementen in Vera Playa, Almería – Moderne woningen vlak bij de zee□□Eigentijds wonen in Pueblo Salinas, op slechts 2 km van het strand□Maak kennis met een prachtig nieuw woonproject in de gewilde omgeving van Vera Playa, in de exclusieve urbanisatie Pueblo Salinas. Dit moderne complex biedt een bevoorrechte levensstijl op slechts 2 km van de stranden van Vera (Almería), met een spectaculair uitzicht op zee en een rustige mediterrane omgeving die ideaal is om het hele jaar door te wonen of te genieten van uw vakantie.□□Elegante woningen met modern comfort en stijl□Dit nieuwe project bestaat uit 60 hoogwaardige appartementen verdeeld over 5 laagbouwblokken, met slechts twee woningen per verdieping. Kies uit indelingen met 2 of 3 slaapkamers, ontworpen met het oog op functionaliteit, comfort en stijl. De opties omvatten:□□Begane grond met privétuin□Appartementen op de middelste verdiepingen met ruime terrassen□Penthouses op de bovenste verdieping met grote solariums, inclusief zomerkeuken en pergola met zonnepanelen.□□Alle woningen zijn voorzien van:□□Open, volledig uitgeruste keukens met ingebouwde koelkast, vaatwasser, inductiekookplaat, oven, magnetron en afzuigkap□Lichte woonruimtes en ledverlichting in het hele huis (behalve in de slaapkamers)□Gemotoriseerde aluminium rolluiken in de slaapkamers□Badkamers met moderne afwerking, inclusief handdoekverwarmers, douchebakken met glazen schermen en ingebouwde meubels□Voorbereiding voor airconditioning□Aerothermisch systeem voor efficiënte warmwaterproductie□Beveiligde toegangsdeur□□Uitzonderlijke gemeenschappelijke voorzieningen□Bewoners hebben toegang tot een breed scala aan voorzieningen die zijn ontworpen om het comfort en de vrijetijdsbesteding te verbeteren, waaronder:□□Twee buitenzwembaden, perfect voor de zomermaanden□Een verwarmd binnenzwembad dat het hele jaar door kan worden gebruikt□Privé parkeerplaats en berging bij elke woning□Voorbereiding voor het opladen van elektrische auto's op de parkeerplaatsen□□Toplocatie met uitstekende verbindingen□Vera Playa is een populaire kustbestemming die bekend staat om zijn brede zandstranden en ontspannen levensstijl. De locatie van het project biedt gemakkelijke toegang tot essentiële voorzieningen en bezienswaardigheden:□□Strand: 2 km□Desert Springs Golf Resort: 8 km□Centrum van Vera: 5 km□Jachthaven en restaurants van Garrucha: 6 km□Parque Comercial Mojácar: 10 km□Luchthaven Almería: 85 km (1 uur met de auto)□□Maak van Vera Playa uw nieuwe thuis□Of u nu op zoek bent naar een permanente woning, een vakantiehuis of een slimme investering, deze nieuwbouwappartementen bieden een ongeëvenaarde waarde in een van de meest gewilde gebieden van de Costa de Almería. Neem vandaag nog contact met ons op voor meer informatie en om uw bezoek te plannen.□

info@cycinmoasesores.es www.cycinmoasesores.com +34 965 067 334











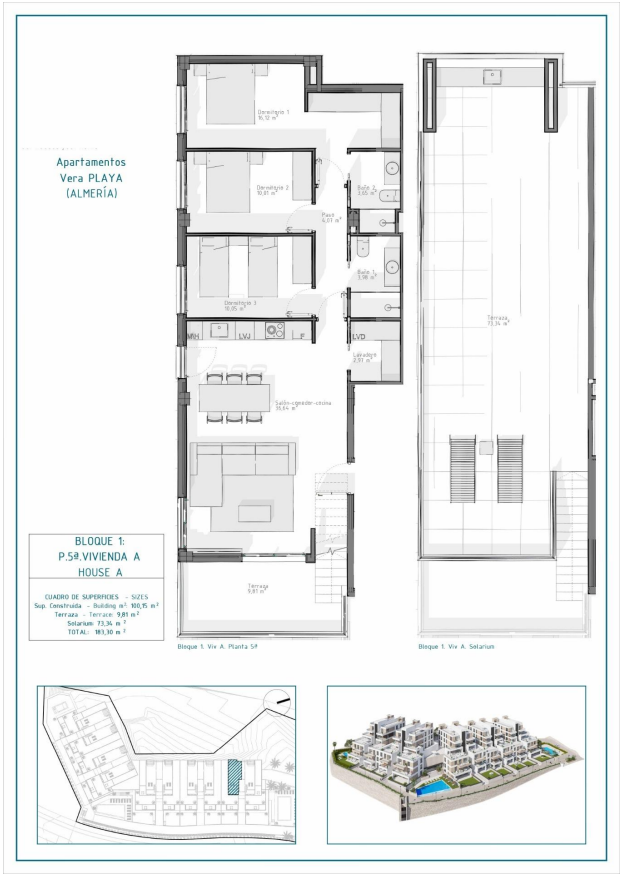
Apartamentos
Vera PLAYA
(ALMERÍA)
BLOQUE 1:
P.Sª.VIVIENDA A
HOUSE A
CUADRO DE SUPERFICIES - SIZES
Sup. Construida - Building m² 100,15 m²
Terraza - Terrace 9,81 m²
Solarium 73,34 m ²
TOTAL: 183,30 m ²
Bloque 1. Viv A. Planta 5ª
Bloque 1. Viv A. Solarium