C&C INMOASESORES
Servicios inmobiliarios

2 Slaapkamer Appartement in La Marina

Ref: N9385

€289.000







Type woning : Appartement

Locatie : La Marina

Slaapkamers : 2

Badkamers : 2

Zwembad : Gemeenschappelijk

Parking : Parkeerplaats

Opp. woning : 78 m²

- Lift
- Bemeubeld
- Pre-installatie airco

Moderne nieuwbouwwoningen op slechts 800 m van het strand van El Pinet□□Exclusief wooncomplex in La Marina – Elche□Ontdek dit moderne wooncomplex met 64 nieuwbouwwoningen in El Pinet, een van de meest gewilde kustgebieden tussen La Marina en Elche. Op slechts 800 m van het fijne zandstrand van El Pinet biedt het project de perfecte balans tussen mediterrane levensstijl, natuur en dagelijks gemak. Het gebied is omgeven door beschermde duinen, dennenbossen en de beroemde Salinas de Santa Pola, waardoor een rustige en natuurlijke omgeving ontstaat die ideaal is om het hele jaar door te wonen.□□Woningen met 2 of 3 slaapkamers en meerdere indelingsmogelijkheden□Kies uit verschillende soorten woningen die bij uw levensstijl passen. U kunt kiezen uit woningen op de begane grond met een eigen tuin, appartementen op de middelste verdieping met ruime terrassen of penthouses met een eigen terras en solarium. Alle woningen zijn ontworpen met moderne lijnen, functionele indelingen en veel natuurlijk licht.□□Hoogwaardige afwerking en klaar om te betrekken□Elke woning is volledig uitgerust en gemeubileerd en biedt uitzonderlijke waarde en comfort.□Kenmerken zijn onder meer:□Keukens volledig uitgerust met apparatuur□Binnen- en buitenverlichting inbegrepen□Voorbereiding voor airconditioning met luchtkanalen□Elektrische rolluiken□Badkamers met meubilair, spiegels en doucheschermen□Ondergrondse parkeerplaats en berging□□Aantrekkelijke gemeenschappelijke ruimtes voor ontspanning en vrije tijd□Het complex biedt een scala aan voorzieningen die zijn ontworpen om uw levensstijl te verbeteren. Geniet van een groot gemeenschappelijk zwembad, een kinderspeelplaats en prachtig aangelegde tuinen. Deze ruimtes bieden de perfecte omgeving om te ontspannen, te socializen en te genieten van het buitenleven onder de zon van de Costa Blanca.□□Toplocatie aan de kust, dicht bij alle voorzieningen□Wonen in La Marina betekent genieten van een uitstekende bereikbaarheid, een natuurlijke omgeving en alle essentiële voorzieningen binnen handbereik. Winkels, restaurants, supermarkten en recreatiefaciliteiten liggen op korte loopafstand, terwijl nabijgelegen steden nog meer voorzieningen bieden.□□Afstanden tot belangrijke bezienswaardigheden□Playa de El Pinet 800 m□Stad Elche 17 km□Internationale luchthaven Alicante Elche 22 km□Golfbanen La Marquesa en El Plantío 15 tot 20 km□Stad en haven van Alicante 30 km□□Uw ideale mediterrane levensstijl wacht op u□Of u nu op zoek bent naar een permanente woning, een vakantiehuis of een slimme investering, deze nieuwbouwwoningen in El Pinet bieden een onovertroffen combinatie van locatie, comfort en kwaliteit. Neem vandaag nog contact met ons op om een bezichtiging te regelen en uw droomhuis aan de Middellandse Zee veilig te stellen.□

info@cycinmoasesores.es www.cycinmoasesores.com +34 965 067 334

BLOCK 1 - House 20-22-24-26-28-39-41-43-45

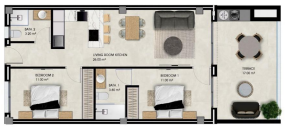

BUILT SURFACE (Terrace 100%)	78.30 m²
TOTAL USABLE SURFACE	72.00 m²













