C&C INMOASESORES
Servicios inmobiliarios

2 Slaapkamer Vrijstaande villa in Pilar de La Horadada

Ref: N7907

€380.000



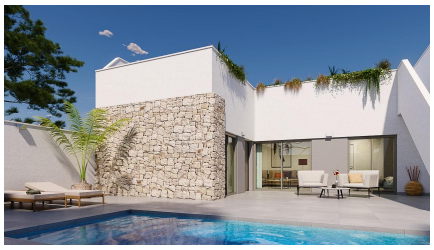

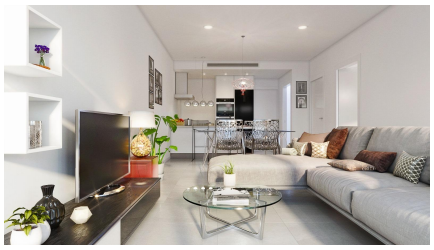

Type woning : Vrijstaande villa
Locatie : Pilar de La Horadada
Slaapkamers : 2
Badkamers : 2

Zwembad : Meerdere
Tuin : Privé
Parking : Parkeerplaats

Opp. woning : 71 m²
Opp. terrein : 152 m²

- ✔ Solarium
- ✔ Pre-installatie airco

NIEUWBOUW HALFVRIJSTAANDE VILLA'S IN PILAR DE LA HORADADA□□Nieuwbouw halfvrijstaande villa's gelegen in Pilar de la Horadada.□□Villa's gebouwd op 1 verdieping en heeft een privé solarium, 2 slaapkamers, 2 badkamers, open keuken met de woonkamer, tuin met parkeerplaats.□□Mogelijkheid voor een privézwembad tegen meerprijs.□□De woningen liggen op een paar meter van alle voorzieningen en het centrum.□□Pilar de la Horadada is een typisch Spaans dorp in het meest zuidelijke deel van de Costa Blanca.□□De grote hoofdstraat heeft supermarkten, veel winkels, restaurants en bars en een aantal mooie pleinen.□□De prachtige stranden van Torre de la Horadada en Mil Palmeras met boulevard van fijn zand liggen op slechts 5 minuten afstand.□□In Pilar de la Horadada is er ook een goed ontwikkeld netwerk van fiets- en wandelpaden, en er is ook een groot aanbod van verschillende sportactiviteiten.□□De 18-holes golfbaan Lo Romero ligt op slechts een klein eindje rijden van de stad.□De luchthavens van Corvera (Murcia) en Alicante liggen op respectievelijk 40 en 55 minuten rijden.□

info@cycinmoasesores.es www.cycinmoasesores.com +34 965 067 334







Plot nº14

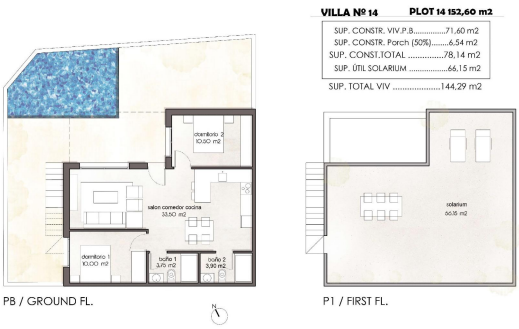
VILLA Nº 14 PLOT 14 152,60 m2
SUP. CONSTR. VIV.P.B.....71,60 m2
SUP. CONSTR. Porch (50%).....6,54 m2
SUP. CONST.TOTAL 78,14 m2
SUP. ÚTIL SOLARIUM 66,15 m2
SUP. TOTAL VIV 144,29 m2
dormitorio 2
10,00 m2
salon comedor cocina
33,50 m2
dormitorio 1
10,00 m2
baño 1
3,70 m2
baño 2
3,90 m2
solarium
66,15 m2
PB / GROUND FL.
P1 / FIRST FL.

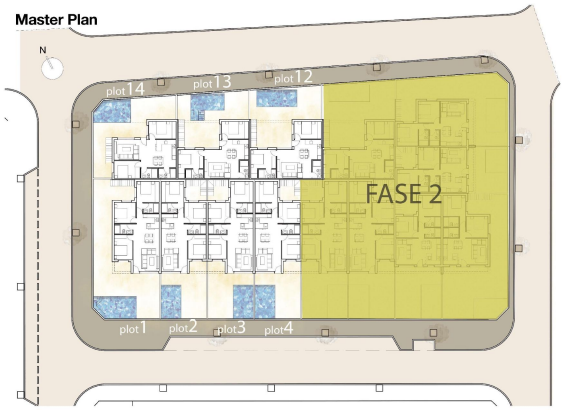
Master Plan
N
plot 14
plot 13
plot 12
FASE 2
plot 1
plot 2
plot 3
plot 4

