C&C INMOASESORES
Servicios inmobiliarios

3 Slaapkamer Vrijstaande villa in Pilar de La Horadada

Ref: N7905

€480.000



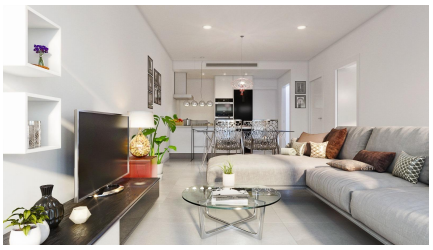

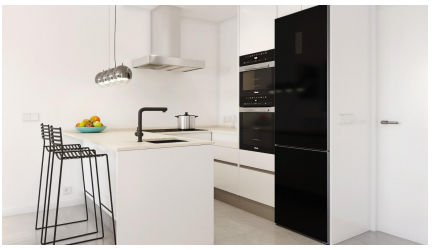

Type woning : Vrijstaande villa
Locatie : Pilar de La Horadada
Slaapkamers : 3
Badkamers : 2

Zwembad : Meerdere
Tuin : Privé
Parking : Parkeerplaats

Opp. woning : 83 m²
Opp. terrein : 208 m²

- ✔ Solarium
- ✔ Pre-installatie airco

NIEUWBOUW HALFVRIJSTAANDE VILLA'S IN PILAR DE LA HORADADA□□Nieuwbouw halfvrijstaande villa's gelegen in Pilar de la Horadada.□□Villa's gebouwd op 1 verdieping en heeft een privé solarium, 3 slaapkamers, 2 badkamers, open keuken met de woonkamer, tuin met parkeerplaats.□□Mogelijkheid voor een privézwembad tegen meerprijs.□□De woningen liggen op een paar meter van alle voorzieningen en het centrum.□□Pilar de la Horadada is een typisch Spaans dorp in het meest zuidelijke deel van de Costa Blanca.□□De grote hoofdstraat heeft supermarkten, veel winkels, restaurants en bars en een aantal mooie pleinen.□□De prachtige stranden van Torre de la Horadada en Mil Palmeras met boulevard van fijn zand liggen op slechts 5 minuten afstand.□□In Pilar de la Horadada is er ook een goed ontwikkeld netwerk van fiets- en wandelpaden, en er is ook een groot aanbod van verschillende sportactiviteiten.□□De 18-holes golfbaan Lo Romero ligt op slechts een klein eindje rijden van de stad.□De luchthavens van Corvera (Murcia) en Alicante liggen op respectievelijk 40 en 55 minuten rijden.□

info@cycinmoasesores.es www.cycinmoasesores.com +34 965 067 334





Plot nº1



VILLA Nº 1

SUP. CONSTR. VIV.P.B.	83,70 m2
SUP. CONSTR. Porch (cub.)	2,38 m2
SUP. CONST.TOTAL	86,08 m2
SUP. ÚTIL SOLARIUM	77,49 m2
SUP. TOTAL VIV	163,57 m2

PLOT 205 m2

Master Plan

