C&C INMOASESORES
Servicios inmobiliarios

3 Slaapkamer Penthouse in Benejúzar

Ref: N9568

€225.570







Type woning : Penthouse

Zwembad : Meerdere

Opp. woning : 111 m²

Locatie : Benejúzar

Slaapkamers : 3

Badkamers : 3

- Solarium
- Pre-installatie airco

Boutique nieuwbouwappartementen en duplex penthouses in Benejúzar Exclusief project met slechts vier moderne woningen Dit boutique nieuwbouwproject in Benejúzar bestaat uit slechts vier zorgvuldig ontworpen woningen, die privacy, kwaliteit en een eigentijdse mediterrane stijl bieden. Het project omvat twee appartementen op de begane grond met 2 slaapkamers, 1 badkamer, terras en dubbele parkeerplaats, en twee duplex penthouses met 3 slaapkamers, 3 badkamers, een terras en een privé solarium op het dak. De architectuur combineert strakke lijnen, natuursteen en houten details, waardoor een warm en elegant ontwerp ontstaat dat moderne esthetiek combineert met mediterrane charme. Er is aan elk detail gedacht om een lichte, functionele en energiezuinige woning te creëren die is ontworpen voor comfortabel dagelijks leven. Hoogwaardige afwerking en energiezuinige voorzieningen Het project onderscheidt zich door zijn uitstekende bouwnormen en zorgvuldig geselecteerde materialen. Elke woning is uitgerust met voorzieningen die het comfort, de duurzaamheid en de efficiëntie verhogen. De belangrijkste specificaties zijn: Voorbereiding voor airconditioning met luchtkanalen Individueel aerothermisch systeem voor verwarming en warm water Moderne inbouwkeuken met kwartswerkblad, afzuigkap, keramische kookplaat, elektrische oven en ingebouwde magnetron Badkamers met moderne voorzieningen, vlakke douchebakken, glazen schermen en thermostatische kranen Aluminium buitenschrijnwerk met thermische onderbreking en dubbele beglazing Gemotoriseerde rolluiken in de woonkamer en de hoofdslaapkamer Beveiligde toegangsdeur en video-intercomsysteem Deze kwaliteiten zorgen voor een moderne woning die zowel praktisch als energiezuinig is. Rustige locatie met alle voorzieningen binnen handbereik Benejúzar is een charmant stadje in de Vega Baja-regio van Alicante, bekend om zijn rustige woonomgeving, groene omgeving en vriendelijke lokale gemeenschap. Het project is gelegen in een rustige omgeving, dicht bij parken, scholen, sportfaciliteiten, een verwarmd zwembad van de gemeente, een auditorium, een gezondheidscentrum en winkelgebieden. Bewoners profiteren van een ontspannen levensstijl en blijven toch dicht bij essentiële voorzieningen en uitstekende wegverbindingen. Afstanden tot belangrijke bezienswaardigheden Orihuela 8 km Guardamar del Segura strand 20 km Ziekenhuis Vega Baja 4 km La Finca Golf 12 km Luchthaven Alicante 45 km Ideaal om te wonen of te investeren aan de Costa Blanca Dit kleinschalige project biedt een unieke kans om een moderne, hoogwaardige woning te bezitten op een rustige maar goed bereikbare locatie aan de Costa Blanca. Of u nu op zoek bent naar een permanente woning, een vakantiehuis of een investering om te verhuren, deze woningen bieden een uitstekende prijs-kwaliteitverhouding en een aantrekkelijke levensstijl. Neem vandaag nog contact met ons op voor meer informatie of om een bezichtiging van dit exclusieve project in Benejúzar te regelen.

info@cycinmoasesores.es www.cycinmoasesores.com +34 965 067 334







Vivienda D

PRIMERA PLANTA

Superficies (m2)

Sup. construida 62,96
Sup. útil 47,17

Total 111,50

3 dormitorios
3 baños

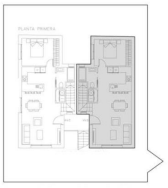

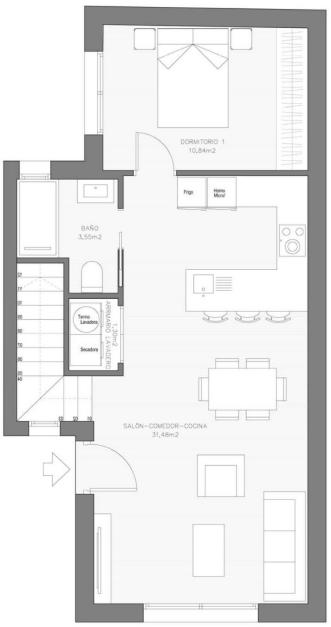

El contenido de los planos tiene valor meramente informativo y no vinculante.

Vivienda D
SEGUNDA PLANTA

Superficies (m2)

Sup. construida 48,54
Sup. útil 38,22
Sup. útil 13,34

Total 111,50

3 dormitorios
3 baños

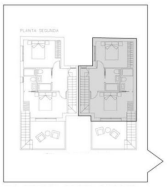

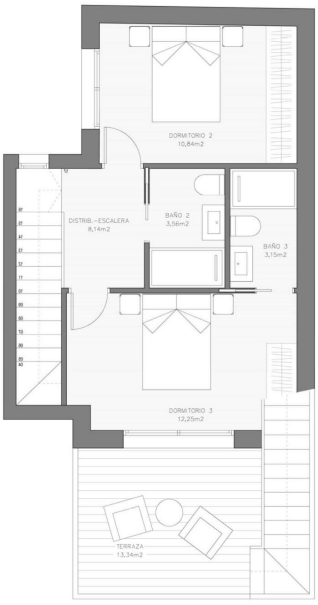

El contenido de los planos tiene valor meramente informativo y no vinculante.

Vivienda D
SOLÁRIUM

Superficies (m2)

Solárium 47,05

Total 111,50

3 dormitorios
3 baños

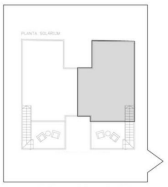

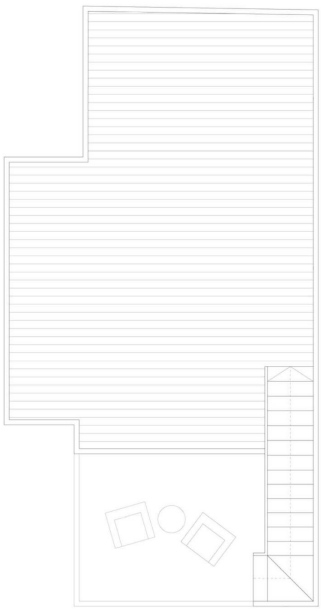

El contenido de los planos tiene valor meramente informativo y no vinculante.