C&C INMOASESORES
Servicios inmobiliarios

2 Slaapkamer Bungalow in San Pedro del Pinatar

Ref: N9655

€319.900







Type woning : Bungalow
Locatie : San Pedro del Pinatar
Slaapkamers : 2
Badkamers : 2

Zwembad : Privé
Tuin : Privé
Parking : Parkeerplaats

Opp. woning : 85 m²
Opp. terrein : 36 m²

✔ Pre-installatie airco

Moderne nieuwbouwwoningen te koop in San Pedro del Pinatar, vlakbij het strand□□Mediterraan leven in San Pedro del Pinatar, Costa Calida□Ontdek een exclusief nieuwbouwproject met moderne bungalows in San Pedro del Pinatar, een van de populairste kustplaatsen aan de Costa Calida. Dit project ligt in de rustige woonwijk Las Esperanzas en biedt een ideale combinatie van comfort, eigentijds design en de nabijheid van de zee.□□San Pedro del Pinatar staat bekend om zijn prachtige kustlijn, natuurparken en ontspannen mediterrane levensstijl. De stad ligt tussen het rustige water van de Mar Menor en de Middellandse Zee en biedt bewoners een ruime keuze aan stranden en watersporten. Het nabijgelegen regionale park Las Salinas y Arenales de San Pedro del Pinatar is een beschermd natuurgebied dat bekend staat om zijn zoutmeren, vogels en schilderachtige wandel- en fietsroutes.□□Deze locatie biedt gemakkelijke toegang tot supermarkten, restaurants, sportfaciliteiten en golfbanen, terwijl de rustige woonomgeving op slechts enkele minuten van het strand behouden blijft.□□Exclusief project met stijlvolle bungalows□Het wooncomplex bestaat uit slechts acht zorgvuldig ontworpen woningen, die privacy en een boetiekachtige sfeer bieden. De woningen hebben twee slaapkamers en twee badkamers, waaronder een hoofdslaapkamer met eigen badkamer.□□Kopers kunnen kiezen tussen bungalows op de begane grond of woningen op de bovenste verdieping met een eigen solarium. De woningen op de begane grond hebben een eigen parkeerplaats op het perceel en een patio aan de achterzijde. Sommige woningen hebben ook een kelderverdieping of een privézwembad.□□De bungalows op de bovenste verdieping hebben een terras en een ruim privédakterras met een zomerkeuken, ideaal om buiten te eten en te ontspannen in de zon. Sommige woningen hebben ook een jacuzzi. Deze woningen hebben ook een eigen parkeerplaats en een berging op de begane grond.□□Moderne voorzieningen en hoogwaardige afwerking□Elke bungalow is ontworpen met het oog op comfort en energie-efficiëntie, met gebruik van hoogwaardige materialen en moderne installaties.□□Volledig uitgeruste keuken met inbegrepen apparatuur□Voorbereiding voor airconditioning□Gemotoriseerde rolluiken en dubbele beglazing□Aluminium buitenschrijnwerk in donkergrijze afwerking□LED-verlichting binnen en buiten de woning□Beveiligde toegangsdeur□Wateraansluiting op terrassen en solariums□Privé parkeerplaats bij elke woning□□Sommige woningen bieden de extra luxe van een privézwembad of jacuzzi, waardoor u het hele jaar door kunt genieten van het mediterrane klimaat.□□Uitstekende locatie Dicht bij stranden, golfbanen en voorzieningen□Stranden van Mar Menor 1,8 km□Winkelcentrum Dos Mares 3 km□Lo Romero Golf 11 km□Jachthaven van San Pedro 4 km□Internationale luchthaven van Murcia 39 km□Luchthaven van Alicante Elche 78 km□□Het nabijgelegen kustgebied van Lo Pagan biedt een levendige boulevard met restaurants, cafés en recreatieve activiteiten, waardoor het het hele jaar door een bruisende bestemming is.□□Vind uw nieuwe thuis aan de Costa Calida□Deze moderne bungalows bieden een uitstekende kans om een stijlvolle nieuwe woning aan zee te bezitten, of het nu gaat om een permanente woning, een vakantiehuis of een investeringsobject. Neem vandaag nog contact met ons op voor meer informatie of om een bezichtiging te regelen en uw nieuwe thuis in San Pedro del Pinatar te ontdekken□□





VIVIENDA 2



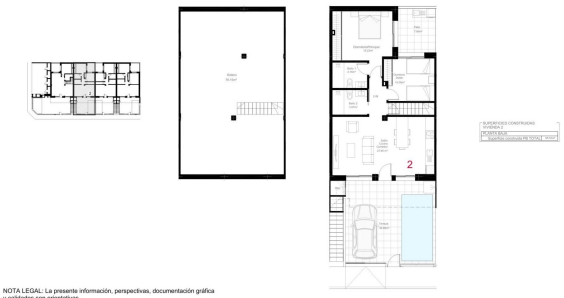

NOTA LEGAL: La presente información, perspectivas, documentación gráfica y calidades son orientativas.
La sociedad vendedora se reserva el derecho a efectuar las modificaciones que fuesen motivadas por exigencias técnicas, legales o comerciales.
El mobiliario es meramente orientativo y no está incluido en el precio.

